

MAPA DE ELEMENTOS DEL PATRIMONIO CULTURAL

**GOBIERNO REGIONAL DE CAJAMARCA**  
GERENCIA REGIONAL DE PLANEAMIENTO PRESUPUESTO Y ACONDICIONAMIENTO TERRITORIAL  
SUB GERENCIA DE ACONDICIONAMIENTO TERRITORIAL

Proyecto: **ORDENAMIENTO TERRITORIAL DE LA REGIÓN CAJAMARCA ZONIFICACIÓN ECONÓMICA Y ECOLÓGICA**

MAPA: **ELEMENTOS DEL PATRIMONIO CULTURAL**

Fuente: Instituto Nacional de Cultura  
Datos de la ZEE - OT Cajamarca  
Límites Elaborados por el INEI con Fines Censales, Año 2002

Proyección y Datum: Sistema de Coordenadas Proyectadas: UTM  
Datum Horizontal: WGS 1984  
Zona o Huso Horario: 17 Sur

Actualizado por: Soc. Lic. Jorge Fidel Orillo Zevallos  
Especialista en Ciencias Sociales del Equipo ZEE - OT

Procesado por: Milton Enrique Córdova Rodríguez  
Especialista en SIG y Teledetección del Equipo ZEE - OT

Fecha: Cajamarca, Octubre del 2010

Escala Numérica: 1:250,000

Nro - 45


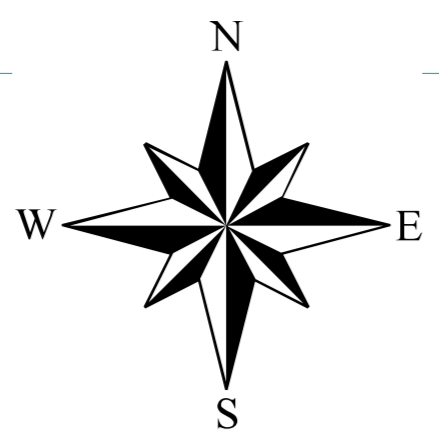

**LEYENDA**

**ELEMENTOS DEL PATRIMONIO CULTURAL**

- Acontecimiento programado
- Folklore
- Manifestación cultural
- Realización técnica, científica y artística contemporánea
- Sitio natural

**RED VIAL**

- Nacional
- Departamental

**HIDROGRAFÍA**

- Ríos principales
- Lagunas

**CAPITAL**

- Departamental
- Provincial
- Distrital

**LÍMITE POLÍTICO ADMINISTRATIVO**

- Internacional
- - - Departamental
- Provincial
- Distrital

